



ARCA COOPERATIVA SOCIALE

RAGIONE SOCIALE ED EVENTUALE ACRONIMO: "ARCA" SOC. COP.
SOCIALE

Iscrizione al Registro delle Imprese di Potenza – sezione ordinaria dal 21/05/2001

Abilitazione al Mercato della Pubblica Amministrazione (MePA)

Iscrizioni Registro dei Fornitori per l'erogazione delle prestazioni integrative programma
Home Care Premium: Aprile 2015

CURRICULUM AZIENDALE

DATI GENERALI

Partita IVA: 01470210764

Tel. : 0973/665363

Fax. : 0973/665363

Indirizzo: VIA GALLIZZI, 8
85040 VIGGIANELLO (PZ)

Email: info@cooperativarca.it

PEC:

arca.viggianello@pec.confcooperative.it

Nome del Presidente: CONTE ROSETTA

Anno di avvio delle attività: 2001

Anno di costituzione formale: 2001

POLITICA E OBIETTIVI AZIENDALI



COINVOLGIMENTO E PARTECIPAZIONE



TEAM WORKING E INCLUSIONE SOCIALE



POTENZIAMENTO DELLA CREATIVITA' E DELLO
SVILUPPO DI NUOVE IDEE



FORMAZIONE CONTINUA

Settori in cui opera la cooperativa

Gli ambiti d'intervento della cooperativa sono diversi e specificatamente riguardano:

Ambito di intervento anziani e disabili:

dal 2001 ad oggi, la Cooperativa gestisce il servizio di Assistenza Domiciliare rivolta a persone che vivono in situazioni di disagio e di parziale o totale non autosufficienza nei Comuni di Viggianello, Rotonda, Castelluccio Inferiore, Castelluccio Superiore, Lauria, Rivello, Trecchina, Nemoli, Castelsaraceno, Maratea, Latronico, Lagonegro (PZ).

Ambito di intervento socio-educativo:

negli anni scolastici 2008-2009 e 2009-2010 la Cooperativa ha gestito il Servizio di assistenza specialistica in ambito scolastico a favore di alunni con disabilità nei Comune di Rotonda e di Castelluccio Inferiore (PZ). Il servizio di assistenza specialistica prevede lo svolgimento delle funzioni inerenti all'area educativo-assistenziale e ha una funzione complementare, ma distinta rispetto al sostegno scolastico.

Ambito Infanzia e Adolescenza:

- nel 2012 e nel 2013 la Cooperativa ha gestito i "Punti Ludici"- spazi strutturati dove si organizzano attività di laboratorio, di creatività e intrattenimento per bambini e ragazzi, al fine di favorire la crescita e l'educazione- del Comune di Viggianello e di Castelluccio Inferiore (PZ);
- dall'anno scolastico 2008-2009 fino all' a.s. 2013 - 2014 la cooperativa ha gestito progetti sperimentali di "Sezioni Primavera" nei Comuni di Viggianello, Latronico e Castelluccio Inferiore. La Sezione Primavera è un servizio integrativo per l'infanzia e precisamente è rivolto a bambini dai 24 ai 36 mesi di età;
- nell'anno scolastico 2012-2013 la cooperativa si è occupata di un Servizio pomeridiano per i bambini della Scuola dell'Infanzia del Comune di Fardella (PZ). Il progetto nasce dall'esigenza di sopperire alla mancanza di un docente nelle ore pomeridiane della scuola dell'infanzia ed è rivolto ai bambini di età compresa tra 3 e 6 anni;
- dal 2005 ad oggi fa parte dei membri del Coordinamento Interassociativo per la promozione, costituzione e gestione del Centro di Promozione Giovanile "Arcobaleno" del Comune di Viggianello (PZ);
- dal 2004 ad oggi collabora con l'Associazione di Volontariato "Amici dell'Arca" nella progettazione e realizzazione di attività ludico-ricreative, culturali ed educative rivolte ai bambini, ragazzi e famiglie;
- dal 2003 fino al 2018 gestisce servizio di assistenza e vigilanza sugli ScuolaBus per i bambini della scuola materna - Comune di Viggianello (PZ).

Dal 2013 la Cooperativa ha modificato il proprio statuto, a seguito di questa modifica la cooperativa risulta essere iscritta anche al registro regionale delle cooperative di tipo B. La cooperativa ha scelto di ampliare l'oggetto sociale al fine di perseguire l'interesse generale della comunità attraverso lo svolgimento di attività finalizzate all'inserimento lavorativo di persone svantaggiate.

Principali attività svolte

Ambito Infanzia e Adolescenza

Progetto Sperimentale "Sezione Primavera"

Progetto rivolto a bambini dai 24 ai 36 mesi che ha previsto le seguenti attività:

- lavoro di equipe (coordinatore del servizio, insegnanti e collaboratore scolastico) per la programmazione delle attività;
- coordinamento attività;
- supervisione delle attività svolte e dei risultati raggiunti da parte di uno psicologo;
- valutazione finale del servizio.

Nello specifico dal punto di vista logistico e cronologico:

Comuni di Latronico - Agromonte Magnano (PZ)

Anno scolastico

2012 - 2013

2013 - 2014

Comune di Viggianello (PZ)

Anno scolastico

2013 - 2014

2012 - 2013

2011 - 2012

2010 - 2011

Comune di Castelluccio Inferiore (PZ)

Anno scolastico

2012 - 2013

2011 - 2012

2010 - 2011

2009 - 2010

Punto Ludico

Progetto educativo rivolto ai minori di età compresa tra i 3 e 14 anni. Tale progetto consiste nella costituzione di uno spazio strutturato durante il periodo estivo, entro cui si organizzano attività di laboratorio, di creatività e intrattenimento per bambini e ragazzi, al fine di favorire la crescita e l'educazione.

Attività svolte:

- Attività manuali e manipolative;
- Attività ludico-ricreative;
- Attività grafiche;
- Giochi motori;
- Attività educative.

Questo progetto ha interessato soprattutto i Comuni di Viggianello e Castelluccio Inferiore negli anni 2004-2012-2013, ma resta sempre un focus di attenzione della Cooperativa, anche in un'ottica di futuro supporto alle Associazioni e realtà locali che operano in merito.

Servizio pomeridiano per i bambini della scuola dell'infanzia

Il progetto nasce dall'esigenza di sopperire alla mancanza di un docente nelle ore pomeridiane della scuola dell'infanzia; il servizio ha coinvolto bambini di età compresa tra 3 e 6 anni del comune di Fardella e nello specifico nell'a.s. 2012-2013.

Attività svolte:

- Giochi liberi, individuali o di gruppo;
- Giochi organizzati (giochi cooperativi, giochi di movimento, giochi di abilità....);
- Attività di manipolazione e di manualità;
- Attività sensoriali e percettivi;
- Attività grafico-pittorico;
- Attività di riconoscimento e di associazione;
- Attività motoria e psicomotoria.

Servizio di Assistenza e vigilanza sugli ScuolaBus

Servizio di assistenza e vigilanza rivolto ai bambini della scuola dell'infanzia del Comune di Viggianello. Servizio attivo dal 2003 al 2019.

Ambito Socio-educativo

Servizio di Assistenza specialistica in ambito scolastico a favore di alunni con disabilità

Il servizio di assistenza specialistica prevede lo svolgimento delle funzioni inerenti all'area educativo-assistenziale e ha una funzione complementare, ma distinta rispetto al sostegno scolastico.

Attività svolta:

- interventi educativi e riabilitativi realizzati da un educatore professionale;
- collaborazione con il consiglio di classe per il raggiungimento degli obiettivi previsti dal PEI;
- partecipazione all'incontro mensile con gli operatori del comune di residenza del minore nonché con l'equipe multidisciplinare per la verifica in itinere.

I Comuni interessanti sono i seguenti:

Latronico (PZ)

Anno scolastico

2013 - 2014

Rotonda (PZ)

Anno scolastico

2009 - 2010

2008 - 2009

Castelluccio Inferiore (PZ)

Anno scolastico

2010 – 2011

2009 – 2010

Questo ambito rientra negli obiettivi di intervento della Cooperativa, la quale anche oggi è impegnata attivamente con la progettazione di interventi e servizi in merito.

Ambito di intervento persone con disabilità, anziani e migranti

Gestione progetto PO FSE 2014-2020 "Anziani meno soli"

nei comuni di Viggianello, Rotonda, Castelluccio Inferiore e Superiore, Francavilla in Sinni.

Gestione progetto PO FSE 2014-2020 "La persona disabile e la sua famiglia"

nei comuni di Viggianello, Rotonda, Castelluccio Inferiore e Superiore.

Servizio di Assistenza domiciliare per le persone anziane in difficoltà

Il Servizio di Assistenza Domiciliare (S.A.D.) è un complesso di interventi e prestazioni a carattere socio-assistenziale, anche temporanei, rivolti a persone anziane in difficoltà erogati prevalentemente presso l'abitazione dell'utente.

Attività svolte:

- coordinamento e supervisione del servizio;
- gestione, supervisione e formazione degli operatori;
- collaborazione con i Servizi Sociali dei Comuni.

Comuni interessati: Viggianello, Latronico, Castelsaraceno, Rotonda, Castelluccio Inferiore, Castelluccio Superiore - (PZ)- Dal 2002 ad oggi e Lagonegro, Lauria, Rivello, Nemoli, Maratea, Trecchina (PZ)
Dal 2006 ad oggi.

Progetto Sportello informativo per migranti

Progetto del "Programma di iniziative a favore dei migranti anno 2010" - Piano Sociale di Zona Lagonegrese e Regione Basilicata.

Attività svolte:

- consulenza e informazione;
- accoglienza;
- segretariato sociale;
- consulenza e orientamento al lavoro.

Servizio di accompagnamento

Servizio rivolto a persone con disabilità e anziani presso centri di terapia e riabilitazione dal 2010 a oggi.

Servizio di Telesoccorso e Telecontrollo

Servizio domiciliare che permette all'utente, per mezzo di un apparecchio portatile collegato al telefono, di chiamare da casa propria la Cooperativa che funge da centrale operativa di ascolto. Servizio attivo dal 2003 al 2010.

Ambito di interventi tesi all'inserimento lavorativo

Dal 2004 a oggi, la Cooperativa è impegnata attivamente con le tematiche di inserimento lavorativo e politiche attive del lavoro.

Nello specifico, le attività svolte:

Progetto lavorativo rivolto alle persone svantaggiate economicamente nei Comune di Fardella (2012-2013).

Work Experience nell'ambito P.O. FSE BASILICATA 2007-2013 nel Comune di Viggianello (2012).

Tirocini formativi nel Comune di Viggianello (2011).

Programma di Promozione della Cittadinanza solidale per contrastare la povertà e l'esclusione sociale nel Comune di Viggianello (2007-2009).

Borse Lavoro nel Comune di Viggianello (2004).

Ambito di interventi a supporto della cittadinanza

Dal 2004 a oggi la Cooperativa ospita l'Associazione di Volontariato "Amici dell'Arca" che gestisce diverse iniziative di animazione territoriale. Dal 2004 al 2010 ha ospitato 18 volontari di **Servizio Civile Nazionale**. Dal 2005 al 2013 ha gestito l'**Internet Social Point**, promosso dalla Regione Basilicata.



Convenzioni per Tirocini

- Università degli Studi di Roma "Tor Vergata" (2013, tirocinio Educatore Professionale Sanitario)
- Istituto Tecnico Commerciale di Viggianello (2009, progetto di Alternanza Scuola-lavoro)
- Istituto Cortivo di Padova (2007, tirocinio professionale per Operatore Socio Assistenziale)
- Istituto Superiore per la Formazione di Padova (2004, tirocinio per Operatore Socio Assistenziale)
- Università degli Studi dell'Aquila (2020, tirocinio post-lauream abilitante alla professione di psicologo)

Supporto alle attività di volontariato

- La cooperativa nel 2004 ha promosso la costituzione dell'Associazione di Volontariato "Amici dell'Arca" di Viggianello impegnata in diversi progetti ludico-ricreativi che si sono susseguiti negli anni (organizzazione di giochi estivi, gestione dei campetti da calcio locali, realizzazione di interventi di clownterapia). L'Associazione continua a impegnarsi per supportare le attività di volontariato in loco.
- Dal 2005 supporto alle associazioni del Coordinamento Interassociativo per la promozione e gestione del Centro di Promozione Giovanile "Arcobaleno" del Comune di Viggianello.

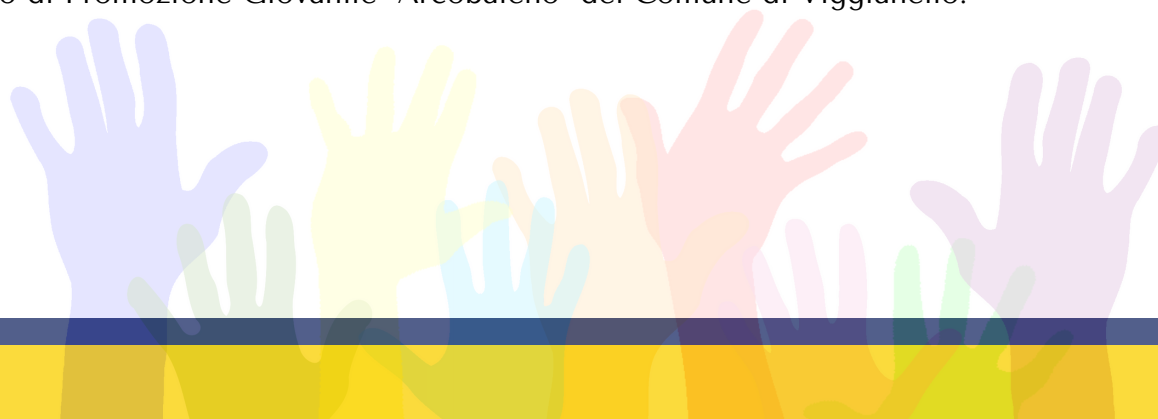

Funzionigramma

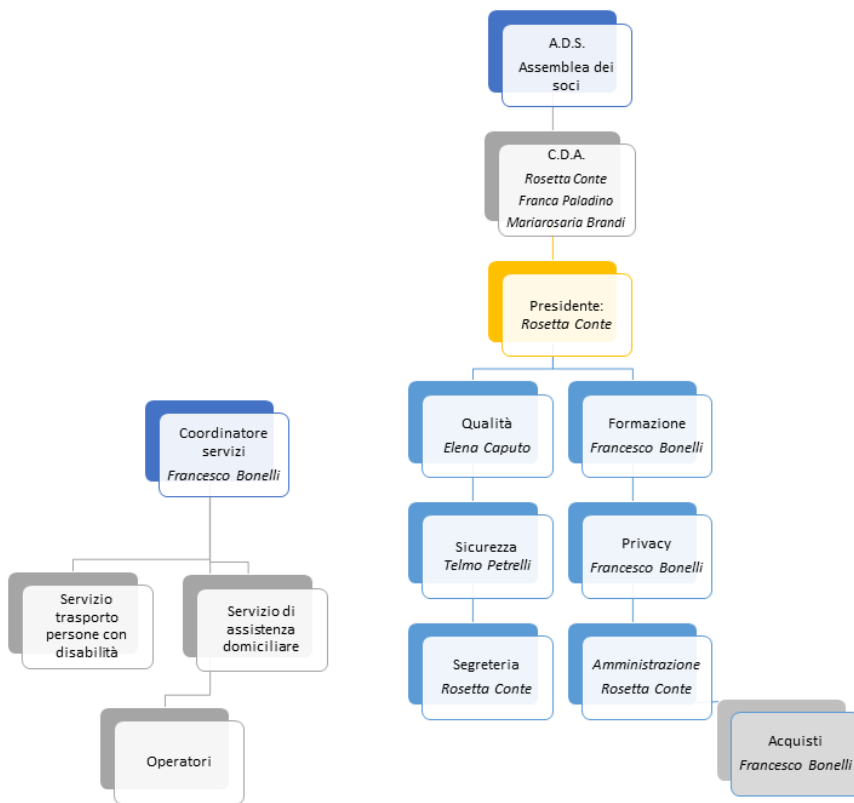

Autorizzo il trattamento dei dati personali presenti nel cv ai sensi dell'art. 13 del Decreto Legislativo 30 giugno 2003, n. 196 "Codice in materia di protezione dei dati personali" e dell'art. 13 del GDPR (Regolamento UE 2016/679).

Viggianello, 12/10/2021

Certificazioni

CERTIFICATO
CERTIFICATE



CERTIFICAZIONE DEL SISTEMA DI GESTIONE

Si attesta che / We certify that

Arca Società Cooperativa Sociale
Via Gallizzi, 8 - 85040 Viggianello (PZ)

E' conforme ai requisiti della norma / Is according to the standard

UNI EN ISO 9001: 2008

Per le seguenti attività / Concerning the following activities

Gestione servizi domiciliari in area anziani

Certificato n. **SSG 2932 AQ 1302**
Certificate n.

Sett. EA **38f**
EA Code

Prima emissione
First Issue
24/07/2012

Emissione corrente
Current issue
24/07/2012

Data scadenza
Expiring on
24/07/2015

dr. ing. Giuseppe Leuci
(Responsabile Sistema di Gestione)



SSG n° 036A

Member degli Accordi di Mutuo Riconoscimento EA, IAF e ILAC
Signatory of EA, IAF and ILAC Mutual Recognition Agreements

La validità del presente certificato è subordinata alla sorveglianza periodica annuale ed al riesame completo del Sistema di Gestione con periodicità triennale.
Riferirsi al Manuale Qualità per i dettagli di eventuali revisioni di revisioni della norma ISO 9001 e/o processi affini in outsourcing.
Per informazioni puntuali e aggiornate circa eventuali variazioni intervenute nello stato della certificazione di cui al presente certificato, si prega di contattare il call center o l'indirizzo e-mail riportati in calce al presente documento.
Per le imprese del settore EA28 la certificazione è rilasciata secondo le regole della certificazione ISO 9001:2008, la certificazione è rilasciata secondo gli aspetti operativi dell'impresa nel suo complesso ed è valida per tutti i suoi prodotti.
Imprese di costruzione al nome dell'azienda n° 036A regola 183 del 12 aprile 2008 e successive modificazioni e del DPR 5 ottobre 2010 n. 207.

www.anccp.it

anccp@anccp.it

ANCCP srl - Via Nicolodi, 43/1 - 57121 Livorno - Tel. 0586.209006 - Fax 0586.278450

Iscrizioni

- Iscrizione elenco fornitori iscritti nell'elenco fornitori approvato con determina dirigenziale n. 427 del 17/09/2020 – Avviso esplorativo per manifestazioni di interesse finalizzato alla eventuale successiva procedura (ex art. 36 comma 2 e 6 del D.Lgs. 50/2016 e ss. mm. ii.) telematica tramite piattaforma MEPA, per affidamento di forniture beni e / o prestazione di servizi.
- Iscrizione elenco fornitori, distretto socio-assistenziale N. 3 “Media Valle del Crati”, Montalto Uffugo – Avviso esplorativo per manifestazione di interesse finalizzato alla eventuale successiva procedura (ex art. 36 comma 2 e 6 del D.Lgs. 50/2016) telematica tramite piattaforma MEPA, per affidamento di: forniture beni e /o prestazioni di servizi di cui al progetto PON INCLUSIONE 2014/2020 CONV. AV. 03.2016.CAL_12 CUP. F11E17000400006.
- Iscrizione elenco fornitori, ambito territoriale “Metapontino Collina Materana” – Avviso esplorativo per manifestazione di interesse finalizzato alla eventuale successiva procedura (ex art. 36 comma 2 e 6 del D.Lgs. 50/2016) telematica tramite piattaforma MEPA, per affidamento di: forniture beni e /o prestazioni di servizi di cui al progetto PON INCLUSIONE 2014/2020 CONV. AV. 03.2016.BAS_08 CUP. C41H17000160006.
- Iscrizione elenco fornitori, ambito socio-territoriale n. 1 “Alto Basento”, Pietragalla – Avviso pubblico per l'istituzione dell'elenco di soggetti fornitori per l'erogazione dei servizi d'ambito di assistenza domiciliare.